http://www.hagerbv.com/catalogus/41-webasto-at2000-onderdelen-parts

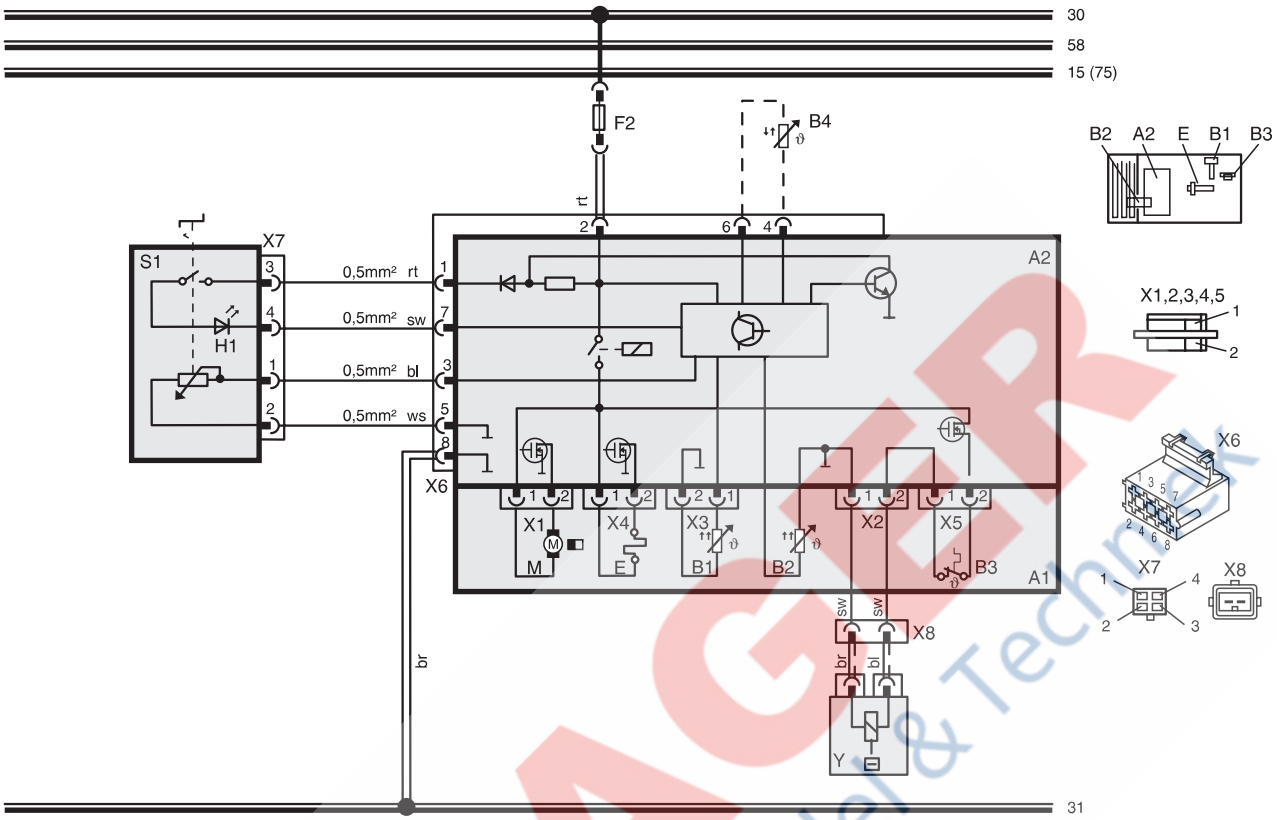

Pos.	Benennung	Bemerkung
A1	Heizgerät	Air Top 2000
A2	Steuergerät	
B1	Flammwächter	
B2	Temperaturfühler	
B3	Temperaturbegrenzer	
B4	Temperaturfühler	
E	Glühstift	
F2	Sicherung 15A	Flachsicherung SAE J 1284
H1	LED grün (in Pos. S1)	Betriebsanzeige
H4	Leuchten (in Pos. P)	Symbolbeleuchtung
M	Motor	
S1	Sollwertgeber-Schalter	Bedienelement
X1-X5	Steckverbindung 2polig	an Pos. A2
X6	Steckverbindung 8polig	an Pos. A2
X7	Steckverbindung 4polig	an Pos. S
X8	Steckverbindung 2polig	
Y	Dosierpumpe	

Leitungsquerschnitte

	< 7,5 m	7,5 - 15 m
	0,75 mm²	1,5 mm²
	1,0 mm²	1,5 mm²
	1,5 mm²	2,5 mm²
	2,5 mm²	4,0 mm²
	4,0 mm²	6,0 mm²

Leitungsfarben

bl	blau
br	braun
ge	gelb
gn	grün
gr	grau
or	orange
rt	rot
sw	schwarz
vi	violett
ws	weiß

Abb. 709 Automatikschaltplan Air Top 2000 ohne Diagnose, 12V mit Bedienelement

Heruntergeladen von manualslib.de Handbücher-Suchmachiene